



**AVIS DE COURSE TYPE « VOILE LEGERE »
2017-2020**

Nom de la compétition : **REGATE LA GROSSE PIERRE** – Grade : 5A
Dates complètes : du 16/09/2018 AU 16/09/2018
Lieu : ETANG LA GROSSE PIERRE 78480 Verneuil sur seine
Autorité Organisatrice : BASE NAUTIQUE DE L'OUEST

1. REGLES

La régata sera régie par :

- 1.1 Les règles telles que définies dans *Les Règles de Course à la Voile* (RCV,

3. ADMISSIBILITE ET INSCRIPTION

3.1 La régata est ouverte à :

3.1.1 - tous les bateaux de la (des) classe(s) : **laser standard radial et 4.7**

3.3 Les concurrents (chaque membre de l'équipage) possédant une licence FFVoile doivent présenter au moment de leur inscription :

- leur licence club FFVoile mention (compétition) valide attestant la présentation préalable d'un certificat médicale de non contre-indication à la pratique de la voile en compétition ou de leur licence club FFvoile mention (adhésion) ou (pratique) accompagnée d'un certificat médicale de non contre-indication à la pratique de la voile en compétition datant de moins d'un an.
- si nécessaire, l'autorisation de port de publicité
- le certificat de jauge ou de conformité
- une autorisation parentale pour les mineurs

3.4 Les concurrents étrangers (chaque membre de l'équipage) ne possédant pas de licence FFVoile doivent présenter au moment de leur inscription :

- un justificatif de leur appartenance à une Autorité Nationale membre de World Sailing
- le certificat de jauge ou de conformité,
- un justificatif d'assurance valide en responsabilité civile avec une couverture minimale d'2 million d'Euros,
- un certificat médical de non contre-indication à la pratique de la voile en compétition datant de moins d'un an (rédigé en français ou en anglais) ainsi qu'une autorisation parentale pour les mineurs.

4. DROITS A PAYER

Sans objet

5. PROGRAMME

5.1 Confirmation d'inscription :

Jour et date : 16/09/2018 de 09H30 à 10H30

5.2 Jauge et contrôles : sans objet]

5.3 Jours de course (incluant la course d'entraînement si nécessaire)

Date	Heure du 1 ^{er} signal d'avertissement	Classe(s)
16/092018	10 H 45	Laser standard ou radial ou 4.7

5.4 Le dernier jour de la régata, aucun signal d'avertissement ne sera donné après 16H30

6. INSTRUCTIONS DE COURSE

Les instructions de course et les annexes éventuelles seront affichées et disponible à la confirmation des inscriptions

7. LES PARCOURS



- 7.1 Les parcours seront de type : parcours construit.
- 7.2 L'emplacement de la zone de course est décrit en annexe ZONE DE COURSE.

9. CLASSEMENT

2 courses devront être validées pour valider la compétition.

10. COMMUNICATION RADIO

Excepté en cas d'urgence, un bateau qui est en course ne doit ni émettre ni recevoir de données vocales ou de données qui ne sont pas disponibles pour tous les bateaux

11. PRIX

Sans objet

12. DECISION DE COURIR

La décision d'un concurrent de participer à une course ou de rester en course relève de sa seule responsabilité. En conséquence, en acceptant de participer à la course ou de rester en course, le concurrent décharge l'autorité organisatrice de toute responsabilité en cas de dommage (matériel et/ou corporel).

12. INFORMATIONS COMPLEMENTAIRES

Pour toutes informations complémentaires, veuillez contacter :

BNO Etang de la grosse pierre BP 34 78480 Verneuil sur seine

Téléphone 01 39 71 15 51 fax 01 39 28 06 08

➤ e mail info@bnovoile.com

13. COMPOSITION DU CORPS ARBITRAL.

President du comity de course:POULOUIN Paul Marie

President du jury:

Avis important les locaux de la BNO sont dans des batiments provisoires situées sur le cote droit de l'entrée

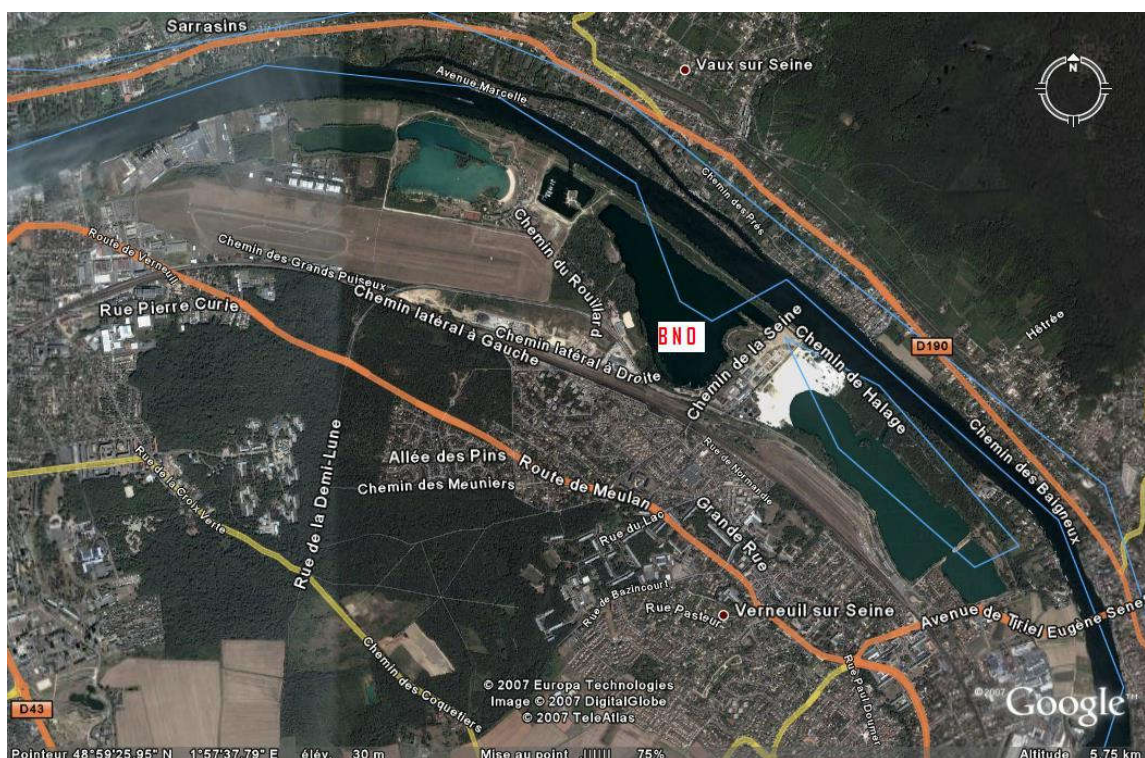



ANNEXE ZONE DE COURSE

